

Nombre:
Comisión a

DANIEL ANTONIO GRACIA VASQUEZ

realice la verificación física de la obra "Pavimentación a base de concreto hidráulico en calle sin nombre entre calle sin nombre (0+138.7) y calle sin nombre (0+154.7), en la localidad y municipio de Moctezuma" correspondiente al programa "REPUVE". La obra se encuentra ubicada en el municipio de Moctezuma, Sonora.

Periodo de:

13 de marzo de 2026

Oficio de Comisión

ECOP-DA-0216/2026

Cheque No.
Vehículo Asig.

de Fecha: 13/03/2026

de Fecha: 13/03/2026 Importa \$

Importe \$	850.00
------------	--------

Banco:

Cuentas:

Gastos Programados

Gastos Programados

100

\$ 850.00

850.00

Toda entrega por concepto de "Gastos a Comprobar" deberá quedar cubierta ante la Dirección General de Administración y Control Presupuestal, al siguiente día hábil de concluir la Comisión.

Firmado e convalidado

GOBIERNO DE SONORA
SECRETARIA
ANTICORRUPCION
Y BUEN GOBIERNO

Subtotal Gastos

19 MAR. 2026

Gastos no comprobables

Effective December 31, 2022

REF

Dirección General de Administración y Control Presupuestal

Firma de Persona Comisionada

Firma de Recepción y Fecha



CADENA COMERCIAL OXXO
R.F.C. CC08605231N4

Lugar de Expedición
CP: 84563

Factura: 1720468260318152251278

Régimen Fiscal:

623 - Opcional para Grupos de Sociedades

Folio Fiscal:

152a59fb-9a1c-4448-aa17-40605abf9740

Número del serie CSD del SAT: 00001000000710611637

Número del serie CSD del emisor: 00001000000713776116

Serie: 10MXL

Tipo de Comprobante: (-) Ingreso

Exportación: 01 - No Aplica

Fecha de emisión: 2026-03-18T07:22:51

Fecha de certificación: 2026-03-18T09:22:52

Facturado a: GOBIERNO DEL ESTADO DE SONORA

Dirección: COMONFORT Y DR. PALIZA

Delegación/Municipio: HERMOSILLO

RFC: GES790913CTO

Régimen Fiscal: 603 - Personas Morales con Fines no Lucrativos

C.P.: 83260

Colonia: CENTENARIO

Estado: SONORA

Uso CFDI: G03 - Gastos en general

Cantidad	Clave ID	Artículo	Precio Unitario	Impuesto	Importe	ObjetoImp
1.00 EA	50192100	CHEETOS FLAMIN HOT BOTANOTA 90GR	29.63	2.37	29.63	02
1.00 EA	50181900	PANQUE NUEZ 280G	52.78	4.22	52.78	02
1.00 EA	50131701	DANONE LICUADO NUEZ CEREALES 435G	32.50	0.00	32.50	02
1.00 EA	50202309	ELECTROLIT UVA 625 ML	40.50	0.00	40.50	02
1.00 EA	50202301	AGUA ALCALINA VITAWA 1.5 LTS	29.00	0.00	29.00	02
1.00 EA	50192100	FRITOMIX ENCHILADO BITZ 110 GR	14.81	1.18	14.81	02
PUE - Pago en una sola exhibición			SUBTOTAL		199.22	
Forma de Pago			TASA DE PSE		7.77	
28 - Tarjeta de débito			TASA IVA 0%		0.00	
			TOTAL		206.99	



Sello digital del CFDI

NHTfpCmbzMUcfZAEZK0hkOd1SSA1j0/sPbK23VKM5T7KEZyI4FPDB3q1aYh5R0NIU4esbF8C8kQW0KVxNhlzKhgnVTND0
HCnNUMUoXk7qUvRYEPMYtEj0phf+wUygsiN/rkYIZ4G5ysxmLEQ+opekAUyjq6mWYENh6ITF8j+p383fxMAatnGI4BLdZDisa
yysUJ3kzIQ30BomkFgoNjoFDfjmAZLm0qu8KISmg+E5CeJq6LzOniNKYHN5q6tAahLaFYSQ2snFg7MGyRPAS7p8LsOFAFUxk
5j1Xnc7nNXujdvzpPnXzvukwElb/mE6mdtFgW53MH5Y84xw==

Sello digital del SAT

fwp2xVWwIQZUdUnGR47A2HYstUo2VphPRFOaW6LsZAqLWxMdXseOkAFoMFUHG3jrjbuL8yygfVuxvQ4GTHCI6I04y3SWWQj
RFZQIMRxeFKX7MmHvzE8Pxuluc9+0xAtyyXEVEC16AUjYf/DL9JAngmhsZeuRZT9vNMq/HEb0cVDhf6thGLbeVNR5gsNm0V8
wJDNkzWof4ypVU4iCJnqcSK614dZX2GPv29C199Z/1Qb2dr7ytad2h2hNhAPZWh/z7m/E6DfEK16G30VUluUTLtoqIMCuwo
ZTAOKGuFmft24R2CfqQ827XCR2UDtF91EFKDHYYbnSbSorRw==

Cadena Original

[1.1|152a59fb-9a1c-4448-aa17-40605abf9740|2026-03-18T09:22:52|AUR100128NN3|NHTfpCmbzMUcfZAEZK0hkOd1SSA1j0/sPbK23VKM5T7KEZyI4FPDB3q1aYh5R0NIU4esbF8C8kQW0KVxNhlzKhgnVTND0HCnNUMUoXk7qUvRYEPMYtEj0phf+wUygsiN/rkYIZ4G5ysxmLEQ+opekAUyjq6mWYENh6ITF8j+p383fxMAatnGI4BLdZDisayysUJ3kzIQ30BomkFgoNjoFDfjmAZLm0qu8KISmg+E5CeJq6LzOniNKYHN5q6tAahLaFYSQ2snFg7MGyRPAS7p8LsOFAFUxk5j1Xnc7nNXujdvzpPnXzvukwElb/mE6mdtFgW53MH5Y84xw==|00001000000710611637|]
*Este documento es una representación impresa de un CFDI.

```
<cfdi:Comprobante xmlns:cfdi="http://www.sat.gob.mx/cfd/4" xmlns:xsi="http://www.w3.org/2001/XMLSchema-instance"
xsi:schemaLocation="http://www.sat.gob.mx/cfd/4 http://www.sat.gob.mx/sitio_internet/cfd/4/cfdv40.xsd" Version="4.0" Serie="10MXL"
Folio="1720468260318152251278" Fecha="2026-03-18T07:22:51" Exportacion="01"
Sello="NHTfpqCmbzMUcfZaEzK0hK0d1SSA1j0/1sPbK23VKM5T7KEZy14FPDB3q1aYVh5R0N1U4esbFBC8kQw0KvXNh1zKhgnVTND0HCrNUMUoXk7quVRVEPMYtEj0phf+wUygs1N/rkY1Z4G5
FormaPago="28" NoCertificado="00001000000713776116"
Certificado="MIIGHJCBAAGAwIBAgTUMDAwMDAwMDA3MTh3MzYxMTYwDQYJKoZIhvcNAQELBQAwggGVMUwMwYDQgQDCCBQYBERUwguU9SVK1DSU8gREUGQRNUSU5JU1RSQUUJTB4gVFJ
SubTotal="199.22" Moneda="MXN" Total="206.99" TipoDeComprobante="I" MetodoPago="PUE" LugarExpedicion="84563"
<cfdi:Emisor Nombre="CADENA COMERCIAL OXXO" Rfc="CC08605231N4" RegimenFiscal="623"/>
<cfdi:Receptor Rfc="GES790913CT0" Nombre="GOBIERNO DEL ESTADO DE SONORA" UsoCFDI="G03" DomicilioFiscalReceptor="83260"
RegimenFiscalReceptor="603"/>
<cfdi:Conceptos>
<cfdi:Concepto ClaveProdServ="50192100" NoIdentificacion="7500478045683" Cantidad="1.00" ClaveUnidad="EA" Unidad="EA" Descripcion="CHEETOS
FLAMIN HOT BOTANOTA 90GR" ValorUnitario="29.62963" Importe="29.629630" ObjetoImp="02">
<cfdi:Impuestos>
<cfdi:Traslados>
<cfdi:Traslado Base="29.63" Impuesto="003" TipoFactor="Tasa" TasaOCuota="0.000000" Importe="2.37"/>
<cfdi:Traslado Base="32.00" Impuesto="002" TipoFactor="Tasa" TasaOCuota="0.000000" Importe="0.00"/>
</cfdi:Traslados>
</cfdi:Impuestos>
</cfdi:Concepto>
<cfdi:Concepto ClaveProdServ="50181900" NoIdentificacion="7500810015810" Cantidad="1.00" ClaveUnidad="EA" Unidad="EA" Descripcion="PANQUE HUEZ
280G" ValorUnitario="52.777778" Importe="52.777778" ObjetoImp="02">
<cfdi:Impuestos>
<cfdi:Traslados>
<cfdi:Traslado Base="52.78" Impuesto="003" TipoFactor="Tasa" TasaOCuota="0.000000" Importe="4.22"/>
<cfdi:Traslado Base="57.00" Impuesto="002" TipoFactor="Tasa" TasaOCuota="0.000000" Importe="0.00"/>
</cfdi:Traslados>
</cfdi:Impuestos>
</cfdi:Concepto>
<cfdi:Concepto ClaveProdServ="50131701" NoIdentificacion="7501032300098" Cantidad="1.00" ClaveUnidad="EA" Unidad="EA" Descripcion="DANONE
LICUADO HUEZ CEREALES 435G" ValorUnitario="32.50" Importe="32.500000" ObjetoImp="02">
<cfdi:Impuestos>
<cfdi:Traslados>
<cfdi:Traslado Base="32.50" Impuesto="002" TipoFactor="Tasa" TasaOCuota="0.000000" Importe="0.00"/>
</cfdi:Traslados>
</cfdi:Impuestos>
</cfdi:Concepto>
<cfdi:Concepto ClaveProdServ="50202309" NoIdentificacion="750125144851" Cantidad="1.00" ClaveUnidad="EA" Unidad="EA" Descripcion="ELECTROLIT
UVA 625 ML" ValorUnitario="40.50" Importe="40.500000" ObjetoImp="02">
<cfdi:Impuestos>
<cfdi:Traslados>
<cfdi:Traslado Base="40.50" Impuesto="002" TipoFactor="Tasa" TasaOCuota="0.000000" Importe="0.00"/>
</cfdi:Traslados>
</cfdi:Impuestos>
</cfdi:Concepto>
<cfdi:Concepto ClaveProdServ="50202301" NoIdentificacion="7502271154695" Cantidad="1.00" ClaveUnidad="EA" Unidad="EA" Descripcion="AGUA ALCALINA
VITAMA 1.5 LTS" ValorUnitario="29.00" Importe="29.000000" ObjetoImp="02">
<cfdi:Impuestos>
<cfdi:Traslados>
<cfdi:Traslado Base="29.00" Impuesto="002" TipoFactor="Tasa" TasaOCuota="0.000000" Importe="0.00"/>
</cfdi:Traslados>
</cfdi:Impuestos>
</cfdi:Concepto>
<cfdi:Concepto ClaveProdServ="50192100" NoIdentificacion="7502294225228" Cantidad="1.00" ClaveUnidad="EA" Unidad="EA" Descripcion="FRITOMIX
ENCHILADO BITZ 110 GR" ValorUnitario="14.814815" Importe="14.814815" ObjetoImp="02">
<cfdi:Impuestos>
<cfdi:Traslados>
<cfdi:Traslado Base="14.81" Impuesto="003" TipoFactor="Tasa" TasaOCuota="0.000000" Importe="1.18"/>
<cfdi:Traslado Base="16.00" Impuesto="002" TipoFactor="Tasa" TasaOCuota="0.000000" Importe="0.00"/>
</cfdi:Traslados>
</cfdi:Impuestos>
</cfdi:Concepto>
</cfdi:Conceptos>
<cfdi:Impuestos TotalImpuestosTrasladados="7.77">
<cfdi:Traslados>
<cfdi:Traslado Impuesto="003" TipoFactor="Tasa" TasaOCuota="0.000000" Base="97.22" Importe="7.77"/>
<cfdi:Traslado Impuesto="002" TipoFactor="Tasa" TasaOCuota="0.000000" Base="207.00" Importe="0.00"/>
</cfdi:Traslados>
</cfdi:Impuestos>
<cfdi:Complemento>
<cfdi:TimbreFiscalDigital xmlns:tf="http://www.sat.gob.mx/TimbreFiscalDigital" xmlns:xsi="http://www.w3.org/2001/XMLSchema-instance"
xsi:schemaLocation="http://www.sat.gob.mx/TimbreFiscalDigital
http://www.sat.gob.mx/sitio_internet/cfd/TimbreFiscalDigital/TimbreFiscalDigitalv11.xsd" Version="1.1" UUID="152a59fb-9a1c-4448-aa17-
40605abf9740" FechaTimbrado="2026-03-18T09:22:52" RfcProvCertif="AUR100128NN3"
SelloSAT="fwP2xVwV1QZuDuGR47A2HystUo2VphPRFQaWdLsZAqlWx/MdXsa0kAF0MFUHG3jrjbul8yygfVuiVxQ4G7HC16E1Q4y35WVQJRFZQ1WRxeFKX7MmHvzE8Pxululc9+0xAtyYXI
SelloCFD="NHTfpqCmbzMUcfZaEzK0hK0d1SSA1j0/1sPbK23VKM5T7KEZy14FPDB3q1aYVh5R0N1U4esbFBC8kQw0KvXNh1zKhgnVTND0HCrNUMUoXk7quVRVEPMYtEj0phf+wUygs1N/rk
NoCertificadoSAT="00001000000710611637"/>
</cfdi:Complemento>
<cfdi:Addenda>
<ns:Oxxo xmlns:ns="https://www.oxxo.com/ns/addenda/oxxo/1" version="1.1">
<ns:generales tipoDocumento="Factura"/>
<ns:clavesDescripcion c_MetodoPago="Pago en una sola exhibición" c_RegimenFiscal="Personas Morales con Fines no lucrativos"
c_TipoDeComprobante="Ingreso" c_UsoCFDI="Gastos en general" e_RegimenFiscal="Opcional para Grupos de Sociedades"/>
<ns:receptor>
<ns:domicilioFiscalR calle="COMONFORT Y DR. PALIZA" ciudad="HERMOSILLO" codigoPostal="83260" colonia="CENTENARIO" estado="SONORA"
municipio="HERMOSILLO" pais="MEX"/>
</ns:receptor>
<ns:datosTienda codigoPostal="84563" direccion="Hidalgo SN San Patricio De La Mesa 50XPV MOCTEZUMA, SON" nombre="Moctezuma Hmo"/>
<ns:id>PORTAL113560764</ns:id>
</ns:Oxxo>
</cfdi:Addenda>
</cfdi:Comprobante>
```



HACIENDA
SECRETARÍA DE HACIENDA Y FISCALÍA



SAT
SERVICIO DE ATENCIÓN AL PAGADOR

Verificación de comprobantes fiscales digitales por internet

RFC del emisor	Nombre o razón social del emisor	RFC del receptor	Nombre o razón social del receptor
CCO8605231N4	CADENA COMERCIAL OXXO	GES790913CT0	GOBIERNO DEL ESTADO DE SONORA
Folio fiscal	Fecha de expedición	Fecha certificación SAT	PAC que certificó
152A59FB-9A1C-4448-AA17-40605ABF9740	2026-03-18T07:22:51	2026-03-18T09:22:52	AUR100128NN3
Total del CFDI	Efecto del comprobante	Estado CFDI	Estatus de cancelación
\$206.99	Ingreso	Vigente	Cancelable sin aceptación

Cadena Comercial Oxxo, S.A. de C.V. (CCO-860523-1N4)
MOCTEZUMA HMO
 Edison Hte. Numero 1235 Colonia Talleres Monterrey, Nuevo Leon C.P. 64480

Regimen de Opcional para Grupos de Sociedades

ROESBL6911301	3	13/03/2026	12:40
VITAWA 1.5LTS			29.00
ELECTROLIT UVA 625ML			40.50
DANONE LIC CER 435 G			32.50
FR.NIX.ENCHILADO 110			16.00
CHEETOS FR DOT 90GR			32.00
PANQUE NUEZ 280G			57.00
Fol.Vta:33854			
ID:10MXL50XPV3			
DOSCIENTOS SIETE PESOS 00/100 M.N.			
Pago Electronico: 207.00			
Total: \$ 207.00			
IVA INCLUIDO: \$ 0.00			

BBVA
 Emisor: BANORTE
 VENTA

AFILIACION 4504643
 TARJETA ****3030 VENCE /
 DEBITO
 AUT: 001479
 TOTAL M.N. \$ 207.00
 191

AUTORIZADO SIN FIRMA

ARQC: ARQC: B92A73DAFE161553
 ATD: ATD: A000000031010
 PAGARE NEGOCIABLE UNICAMENTE CON INSTITUCIONES DE CREDITO
 D. POR ESTE PAGARE ME OBLIGO INCONDICIONALMENTE A PAGAR
 A LA ORDEN DEL BANCO ACREDITANTE EL IMPORTE DE ESTE TITULO.
 ESTE PAGARE PROCEDE DEL CONTRATO DE APERTURA DE CREDITO
 QUE EL BANCO ACREDITANTE Y EL FIANCIANTE TIENEN CELEBRADO.
 Pago: \$ 207.00 Cambio: \$ 0.00

SPIN PREMIA

Nota dental Antonio
 OXXO te da más con Spin Premia.
 Conoce tus puntos y ahorra!

RESUMEN DE TU CUENTA:
 USADOS EN TU COMPRA: 0
 ACUMULADOS EN TU COMPRA: 20
 NUEVO SALDO EN PUNTOS: 43
 EQUIVALENTE A: \$4.34

MECANICA SELLOXXOS:
 Cada compra de las mecánicas participantes te da un SELLO acumulas y obtén tu siguiente producto GRATIS

Acumula	Producto/Mecanica Descripción	SELLOXXOS
IVA casi sigue acumulando!		
5	Trident SS TA o Clorots TA	0 de 5
Junta 5	Trident SS TA o Clorots TA y el 6° gratis	
5	Trident Xtracare o Clorots 10S	0 de 5
Junta 5	Trident Xtracare o Clorots 10S y el 6° gratis	

PAGO EN UNA SOLA EXHIBICION
 LUGAR DE EXPEDICION: MOCTEZUMA, SONORA
 HIDALGO S/N SAN PATRICIO DE LA NESA, MOCTEZUMA SONORA C.P. 64563
 Email: atencionclientes@oxxo.com
 Telefono Y WhatsApp: 81 8 320 20 20
 ¡Tenemos un lugar para ti!
 Administrando o trabajando en OXXO.
 La Cadena de Tiendas de Proximidad más grande de Latinoamérica.
 Acércate a un colaborador de tienda o búscanos en redes sociales como "OXXO Reclutamiento"
 Para iniciar tu proceso. Aplica restricciones.
 Consulta nuestro aviso de privacidad en <https://www.oxxo.com/>
 >>>> COPIA CLIENTE >>>>

MOCTEZUMA HMO
 Edison Hte. Numero 1235 Colonia Talleres Monterrey, Nuevo Leon C.P. 64480

Regimen de Opcional para Grupos de Sociedades

ROESBL6911301	3	13/03/2026	12:40
VITAWA 1.5LTS			29.00
ELECTROLIT UVA 625ML			40.50
DANONE LIC CER 435 G			32.50
FR.NIX.ENCHILADO 110			16.00
CHEETOS FR DOT 90GR			32.00
PANQUE NUEZ 280G			57.00
Fol.Vta:33854			
ID:10MXL50XPV3			
DOSCIENTOS SIETE PESOS 00/100 M.N.			
Pago Electronico: 207.00			
Total: \$ 207.00			
IVA INCLUIDO: \$ 0.00			

BBVA
 Emisor: BANORTE
 VENTA

AFILIACION 4504643
 TARJETA ****3030 VENCE /
 DEBITO
 AUT: 001479
 TOTAL M.N. \$ 207.00
 191

AUTORIZADO SIN FIRMA

ARQC: ARQC: B92A73DAFE161553
 ATD: ATD: A000000031010
 PAGARE NEGOCIABLE UNICAMENTE CON INSTITUCIONES DE CREDITO
 D. POR ESTE PAGARE ME OBLIGO INCONDICIONALMENTE A PAGAR
 A LA ORDEN DEL BANCO ACREDITANTE EL IMPORTE DE ESTE TITULO.
 ESTE PAGARE PROCEDE DEL CONTRATO DE APERTURA DE CREDITO
 QUE EL BANCO ACREDITANTE Y EL FIANCIANTE TIENEN CELEBRADO.
 Pago: \$ 207.00 Cambio: \$ 0.00

SPIN PREMIA

Nota dental Antonio
 OXXO te da más con Spin Premia.
 Conoce tus puntos y ahorra!

RESUMEN DE TU CUENTA:
 USADOS EN TU COMPRA: 0
 ACUMULADOS EN TU COMPRA: 20
 NUEVO SALDO EN PUNTOS: 43
 EQUIVALENTE A: \$4.34

MECANICA SELLOXXOS:
 Cada compra de las mecánicas participantes te da un SELLO acumulas y obtén tu siguiente producto GRATIS

Acumula	Producto/Mecanica Descripción	SELLOXXOS
IVA casi sigue acumulando!		
5	Trident SS TA o Clorots TA	0 de 5
Junta 5	Trident SS TA o Clorots TA y el 6° gratis	
5	Trident Xtracare o Clorots 10S	0 de 5
Junta 5	Trident Xtracare o Clorots 10S y el 6° gratis	

PAGO EN UNA SOLA EXHIBICION
 LUGAR DE EXPEDICION: MOCTEZUMA, SONORA
 HIDALGO S/N SAN PATRICIO DE LA NESA, MOCTEZUMA SONORA C.P. 64563

Email: atencionclientes@oxxo.com
 Telefono Y WhatsApp: 81 8 320 20 20
 ¡Tenemos un lugar para ti!
 Administrando o trabajando en OXXO.
 La Cadena de Tiendas de Proximidad más grande de Latinoamérica.
 Acércate a un colaborador de tienda o búscanos en redes sociales como "OXXO Reclutamiento"
 Para iniciar tu proceso. Aplica restricciones.
 Consulta nuestro aviso de privacidad en <https://www.oxxo.com/>
 >>>> COPIA CLIENTE >>>>



RFC: COLA550110Q47

Tipo de Comprobante: I - Ingreso
Lugar de Expedición: 84911
Regimen Fiscal: 612 - Personas Físicas con Actividades Empresariales y Profesionales

Forma de pago: 28 - Tarjeta de débito
Método de pago: PUE - Pago en una sola exhibición
Moneda: MXN - Peso Mexicano

Folio
Fecha

FACT - 9806
18/3/2026 11:00:21

Datos del cliente

Cliente: GOBIERNO DEL ESTADO DE SONORA
R.F.C.: GES790913CTO
Domicilio: COMONFORT Y DR. PALIZA No. SN, CENTENARIO, C.P. 83260, Hermosillo, Sonora, México
Uso CFDI: G03 - Gastos en general.

Cantidad	Unidad	Clave Unidad	Clave	Concepto / Descripción	Valor Unitario	Descuentos	Impuestos	Importe
1.00	SERVICIO	E48 - Unidad de servicio	90101501 - Restaurantes	CONSUMO	301.72	0.00	002 - IVA - 48.28	301.72

Importe con letra:
TRESCIENTOS CINCUENTA PESOS 00/100 M.N.

Subtotal 301.72
Impuestos trasladados 48.28
Total 350.00

CFDI Relacionado:
Tipo Relación: -
CFDI Relacionado:



Serie del Certificado del emisor: 00001000000722514064
Folio fiscal: 28FC9FFF-960F-43A2-84DA-3B152F0DF6F8
No. de Serie del Certificado del SAT: 00001000000709182898
Fecha y hora de certificación: Marzo 18 2026 - 12:00:23
Este documento es una representación impresa de un CFDI

Texto Digital del CFDI

kpvMqrY9LW1nm0YU9TXy0qbAx0U2tMmSGBI/1BuMLPgnIV/mElQbaiky1nbgxfex66gwjeL/ddi+g4F3ZH6EvRAS1Pmfk0bBW8h
mIS3+N/y5v6jL3xlqqQHGHqh4LOjHeDgSAYx87aOLrbAUazCHdlukH6U1zMPngcb0QSuwi7UihvmaM/H6IsLavex1aMZ5aa4T/
3g/eLO7dJWMI70b32zA0uMQ5siBHbtXl2ygE7Tux3HQ1ynZtVZvNLaqOx/nqQtKIXZG09OwLJC2WW0ozGxRhGOENRuTy5YBdrAuS
mv87jDjyXTOh5z58+Z7NQT585u2Ei2NWxcZMNvI8IQ==

Salto del SAT

QDyrAPKuVmpXp0CGCAKPAiULWRXIN36u5GvpHfueKBiqZzfkoagHyP9Eu1ptZuT9s1AG+fqVss8KE9PCeXwO9OMCLoZ46dnyk3xo
G+Lu8gVJ2peKXd+lx877DKPxCsfvva5X9LegIbMKgSX1vOZ9rt3d6lbnxlb1QDK4tSfPUWwrrCDtPAr6Y4b5iePBsZMB+5+7d/N6p
KILz61mh1/xfwYmdQtWPwbF2Mi6Y6DGda9Y5yCcmzZrND04dfgVA6PkQoP2eDQMUD7TLsR7T63HfMyZiutaeps4sFon1uWXC2
XYTXrJ+HolgkF/lhR8R6wDqkbtFpn53/ELuzjOTw8Q==

Cadena original del complemento de certificación digital del SAT

||1.1|28FC9FFF-960F-43A2-84DA-3B152F0DF6F8|2026-03-18T12:00:23|MAS0810247C0|kpvMqrY9LW1nm0YU9TXy0qb
Ax0U2tMmSGBI/1BuMLPgnIV/mElQbaiky1nbgxfex66gwjeL/ddi+g4F3ZH6EvRAS1Pmfk0bBW8hmiS3+N/y5v6jL3xlqqQHGH
qh4LOjHeDgSAYx87aOLrbAUazCHdlukH6U1zMPngcb0QSuwi7UihvmaM/H6IsLavex1aMZ5aa4T/3g/eLO7dJWMI70b32zA0uMQ5
siBHbtXl2ygE7Tux3HQ1ynZtVZvNLaqOx/nqQtKIXZG09OwLJC2WW0ozGxRhGOENRuTy5YBdrAuSmv87jDjyXTOh5z58+Z7NQT58
5u2Ei2NWxcZMNvI8IQ==|00001000000709182898||

```
<cfdi:Comprobante xmlns:cfdi="http://www.sat.gob.mx/cfd/4" xmlns:xsi="http://www.w3.org/2001/XMLSchema-instance"
xsi:schemaLocation="http://www.sat.gob.mx/cfd/4 http://www.sat.gob.mx/sitio_internet/cfd/4/cfdv40.xsd" Version="4.0" Serie="FACT" Folio="9896"
Fecha="2026-03-18T11:00:21"
Sello="kpvmQrY9LWlnm0YiU9TXy8qbAx0U2tMmSGBl/IBuMLPgnJV/mEIQbaly1nbgx66gwjL/dd1+g4F3ZH6EvRASIPmfk0bBw8hrn153+N/y5v6jL3x1qqQhGHqh4L0jHeDgSAYx87a
FormaPago="28" NoCertificado="00001000000722514964"
Certificado="MIIGADCCA+igAwIBAgIUWDAwMDAwMDAwMDA3MjI1MTQwNjQwDQYKoZIHvCNAQELBQAwggGVMTUwWwYDVQDDCxBQY8ERUwgu0VSVk1DSU8gREUGQUINSUS3UjRSQUJ04gVFJ
SubTotal="301.72" Moneda="MXN" Total="350.00" TipoDeComprobante="I" Exportacion="01" MetodoPago="PUE" LugarExpedicion="84911">
<cfdi:Emisor RegimenFiscal="612" Rfc="COLA55010Q47" Nombre="ANA DOLORES COHEN LOPEZ"/>
<cfdi:Receptor Rfc="GES790913C70" Nombre="GOBIERNO DEL ESTADO DE SONORA" DomicilioFiscalReceptor="83260" RegimenFiscalReceptor="603"
UsoCFDI="G03"/>
<cfdi:Conceptos>
<cfdi:Concepto ClaveProdServ="90101501" ClaveUnidad="E48" Cantidad="1.00" Unidad="SERVICIO" NoIdentificacion="001" Descripcion="CONSUMO"
ValorUnitario="301.72" Importe="301.72" ObjetoImp="02">
<cfdi:Impuestos>
<cfdi:Traslados>
<cfdi:Traslado Base="301.72" Impuesto="002" TipoFactor="Tasa" TasaOCuota="0.160000" Importe="48.28"/>
</cfdi:Traslados>
</cfdi:Impuestos>
</cfdi:Concepto>
</cfdi:Conceptos>
<cfdi:Impuestos TotalImpuestosTrasladados="48.28">
<cfdi:Traslados>
<cfdi:Traslado Impuesto="002" TipoFactor="Tasa" TasaOCuota="0.160000" Importe="48.28" Base="301.72"/>
</cfdi:Traslados>
</cfdi:Impuestos>
<cfdi:Complemento>
<tfd:TimbreFiscalDigital xmlns:tfd="http://www.sat.gob.mx/TimbreFiscalDigital" xmlns:xsi="http://www.w3.org/2001/XMLSchema-instance"
xsi:schemaLocation="http://www.sat.gob.mx/TimbreFiscalDigital
http://www.sat.gob.mx/sitio_internet/cfd/TimbreFiscalDigital/TimbreFiscalDigitalv11.xsd" Version="1.1" UUID="28FC9FFF-960F-43A2-84DA-
3B152F0DF6F8" FechaTimbrado="2026-03-18T12:00:23" RfcProvCertif="HAS0810247C9"
SelloCFD="kpvmQrY9LWlnm0YiU9TXy8qbAx0U2tMmSGBl/IBuMLPgnJV/mEIQbaly1nbgx66gwjL/dd1+g4F3ZH6EvRASIPmfk0bBw8hrn153+N/y5v6jL3x1qqQhGHqh4L0jHeDgS
NoCertificadoSAT="00001000000709182898"
SelloSAT="QDyrAPKuVmpXp0CGAKPAiuLWRX1N36uSGvpHFueKBIqZzfk0aGHyP9Eu1ptZuT9s1Ag+fqVss8KE9PCeXw090wCioZ46dnyk3xoG+Lu8gVJ2peKXd+Ix877DKPxCsFvVvA5X9L
</cfdi:Complemento>
</cfdi:Comprobante>
```



HACIENDA
SECRETARÍA DE HACIENDA Y ERARIO PÚBLICO



SERVICIO DE ADMINISTRACIÓN TRIBUTARIA

Verificación de comprobantes fiscales digitales por internet

RFC del emisor	Nombre o razón social del emisor	RFC del receptor	Nombre o razón social del receptor
COLA550110Q47	ANA DOLORES COHEN LOPEZ	GES790913CT0	GOBIERNO DEL ESTADO DE SONORA
Folio fiscal	Fecha de expedición	Fecha certificación SAT	PAC que certificó
28FC9FFF-960F-43A2-84DA-3B152F0DF6F8	2026-03-18T11:00:21	2026-03-18T12:00:23	MAS0810247C0
Total del CFDI	Efecto del comprobante	Estado CFDI	Estatus de cancelación
\$350.00	Ingreso	Vigente	Cancelable sin aceptación

RFC emisor: BUSE691105426
Nombre emisor: EVA BURGUETE SOLIS
RFC receptor: GES790913CT0
Nombre receptor: GOBIERNO DEL ESTADO DE SONORA
Código postal del receptor: 83260
Régimen fiscal receptor: Personas Morales con Fines no Lucrativos
Uso CFDI: Gastos en general.

Folio fiscal: 28ECB213-DEB0-4A8E-8BCF-C1A4988B7BAD
No. de serie del CSD: 00001000000516231217
Código postal, fecha y hora de emisión: 84560 2026-03-18 19:04:18
Efecto de comprobante: Ingreso
Régimen fiscal: Personas Físicas con Actividades Empresariales y Profesionales
Exportación: No aplica

Conceptos

Clave del producto o servicio	No. identificación	Cantidad	Clave de unidad	Unidad	Valor unitario	Importe	Descuento	Objeto impuesto		
60101500		1	E48	Unidad de servicio	189.6561	189.656100		Si objeto de impuesto.		
Descripción	CONSUMO DE ALIMENTOS DEL 13/03/2026				Impuesto	Tipo	Base	Tipo	Tasa o Cuota	Importe
Número de pedimento	Número de cuenta predial				IVA	Traslado	189.656100	Tasa	16.00%	30.344816

Moneda: Peso Mexicano
Forma de pago: Efectivo
Método de pago: Pago en una sola exhibición

Subtotal \$ 189.66
Impuestos trasladados IVA 16.00% \$ 30.34
Total \$ 220.00

Sello digital del CFDI:

XsdEXKTzMcXjScy2T1N3Wg2Te2+HXwYbS4Tymo11oMx7I7wadmHObNuokdb0Q8f1P4OibYPHqCo/Q9atoQhx5EL/DWldp2L+cCB8JDIWOM1HQp0QLIaYjn7xYOGv3hqiNTHyPeG9L1+T9Xn8hmXVsRj8CMQPF2bf8H98JEp9M0/ObGoMb+tQKksddhF3OdLcPo3HmhIZhhRxeE7IX+k38hVaaVz7tsjqE8jWE2YZRtdpGUdA+JL G2Osd/PKwbWjthePkGy+GyFXoyIAEs7jzEeNwGywL74nKk7Z1k3gONTmC8e3/DQ1qKnPJGoqqole0TkQmzIMtrSfi3g==

Sello digital del SAT:

e6w11BAFCkCdrO6JcemTcFCVeBPuLBb4m1c2QxUs/zzqAinRKniJppHvn+pS3IEhWNhyhk3rJVV0yHd4CL3zwn55rfx+tGWsuvoNsEW2Tirf1IBfYB7WmsnQXicY1zktre4IaUTO7Iknw+8QFcGGJHFULy7Z1q5c8a/Z4uRGenvI4MI/8voP6UKWB1aAg8VD844A955KAOKUpX3CsTt4i+O19jG7hGMfaljF2ZyNj3VWzTvmIqB50R/DiqHZ+7ZpwSaHcaajG+zaXy76kHRSkShkllVVQYs4hKf0D8n6YJNIGDACS8b70GaByEWakXOSUFWwI4poC+g==

Cadena Original del complemento de certificación digital del SAT:

||1.1|28ECB213-DEB0-4A8E-8BCF-C1A4988B7BAD|2026-03-18T19:04:36|SAT970701NN3|XsdEXKTzMcXjScy2T1N3Wg2Te2+HXwYbS4Tymo11oMx7I7wadmHObNuokdb0Q8f1P4OibYPHqCo/Q9atoQhx5EL/DWldp2L+cCB8JDIWOM1HQp0QLIaYjn7xYOGv3hqiNTHyPeG9L1+T9Xn8hmXVsRj8CMQPF2bf8H98JEp9M0/ObGoMb+tQKksddhF3OdLcPo3HmhIZhhRxeE7IX+k38hVaaVz7tsjqE8jWE2YZRtdpGUdA+JL G2Osd/PKwbWjthePkGy+GyFXoyIAEsS7jzEeNwGywL74nKk7Z1k3gONTmC8e3/DQ1qKnPJGoqqole0TkQmzIMtrSfi3g==|00001000000705250068||

RFC del proveedor de certificación: SAT970701NN3

No. de serie del certificado SAT 00001000000705250068

Fecha y hora de certificación: 2026-03-18 19:04:36



```
<cfdi:Comprobante xmlns:cfdi="http://www.sat.gob.mx/cfd/4" xmlns:xsi="http://www.w3.org/2001/XMLSchema-instance"
xsi:schemaLocation="http://www.sat.gob.mx/cfd/4 http://www.sat.gob.mx/sitio_internet/cfd/4/cfdv40.xsd" Version="4.0" Fecha="2026-03-18T19:04:18"
Sello="XsdeEXTzmQxjScy2T1nf3Wg2Te2+HXWyB54Tymo1loMx7I7wadmH0bNuokdb0Q8fP40fbYPHQCo/Q9atoQhx5EL/DWldp2L+cCBBJDIWOM1HQ6QLIsYjn7xyDgv3hqJNTHyFeG9Ll+
FormaPago="01" NoCertificado="00001000000515231217"
Certificado="MIIGzCCBAugAwIBAgIUMDAwMDAwMDAwMDAUMTUyZmEymYmwDQYJKoZIhvcNAQELBQAwwggEMSAwHgYDVQQDBdBVVRPUK1EQUQOQ0VSVEZGSUNBRE9SQTEuMCwGAUUECgwluUV
SubTotal="189.66" Moneda="MXN" Total="220.00" TipoDeComprobante="I" Exportacion="01" MetodoPago="PUE" LugarExpedicion="84560">
<cfdi:Emission Rfc="BUSSE691105426" Nombre="EVA BURGUETE SOLIS" RegimenFiscal="612"/>
<cfdi:Receptor Rfc="GES790913CT0" Nombre="GOBIERNO DEL ESTADO DE SONORA" DomicilioFiscalReceptor="83260" RegimenFiscalReceptor="603"
UsocFDI="603"/>
<cfdi:Conceptos>
<cfdi:Concepto ClaveProdServ="90101500" Cantidad="1" ClaveUnidad="F48" Unidad="Unidad de servicio" Descripcion="CONSUMO DE ALIMENTOS DEL
13/03/2026" ValorUnitario="189.6551" Importe="189.655100" ObjetoImp="02">
<cfdi:Impuestos>
<cfdi:Traslados>
<cfdi:Traslado Base="189.655100" Impuesto="002" TipoFactor="Tasa" TasaOCuota="0.160000" Importe="30.344816"/>
</cfdi:Traslados>
</cfdi:Impuestos>
</cfdi:Concepto>
</cfdi:Conceptos>
<cfdi:Impuestos TotalImpuestosTrasladados="30.34">
<cfdi:Traslados>
<cfdi:Traslado Base="189.66" Impuesto="002" TipoFactor="Tasa" TasaOCuota="0.160000" Importe="30.34"/>
</cfdi:Traslados>
</cfdi:Impuestos>
<cfdi:Complemento>
<cfdi:TimbreFiscalDigital xmlns:tfd="http://www.sat.gob.mx/TimbreFiscalDigital" xsi:schemaLocation="http://www.sat.gob.mx/TimbreFiscalDigital
http://www.sat.gob.mx/sitio_internet/cfd/TimbreFiscalDigital/TimbreFiscalDigitalv11.xsd" Version="1.1" UUID="28ECB213-DEB0-4A8E-B8CF-
C1A4988B7BAD" FechaTimbrado="2026-03-18T19:04:36" RfcProvCertif="SAT970701NN3"
SelloCfd="XsdeEXTzmQxjScy2T1nf3Wg2Te2+HXWyB54Tymo1loMx7I7wadmH0bNuokdb0Q8fP40fbYPHQCo/Q9atoQhx5EL/DWldp2L+cCBBJDIWOM1HQ6QLIsYjn7xyDgv3hqJNTHy
NoCertificadoSAT="00001000000705250068"
SelloSAT="e6w11BAFCkCdR06LJCemTCFCVePBuLBd4mlC2QXuS/zZqAlnRKnIiJppVmt+p33tEHwnhyhk3rJW6yHdi4CL3znw5srfx+tgWsuvoNSEw2Tir116FYB7wmnsQxtCy12kra4j
</cfdi:Complemento>
</cfdi:Comprobante>
```



HACIENDA
SECRETARÍA DE HACIENDA Y CRÉDITO PÚBLICO



SAT
SERVICIO DE ADMINISTRACIÓN TRIBUTARIA

Verificación de comprobantes fiscales digitales por internet

RFC del emisor	Nombre o razón social del emisor	RFC del receptor	Nombre o razón social del receptor
BUSE691105426	EVA BURGUETE SOLIS	GES790913CT0	GOBIERNO DEL ESTADO DE SONORA
Folio fiscal	Fecha de expedición	Fecha certificación SAT	PAC que certificó
28ECB213-DEB0-4A8E-8BCF-C1A498BB7BAD	2026-03-18T19:04:18	2026-03-18T19:04:36	SAT970701NN3
Total del CFDI	Efecto del comprobante	Estado CFDI	Estatus de cancelación
\$220.00	Ingreso	Vigente	Cancelable sin aceptación

Ing. Leticia Rascón Córdova.
Directora General de Evaluación y Control de Obra Pública
de la Secretaría Anticorrupción y Buen Gobierno.

En cumplimiento a lo dispuesto en el oficio de comisión No. ECOP-DA-0216/2026, con fundamento en el Artículo 18, fracción I del Reglamento Interior de esta Secretaría, en compañía de personal de esta Unidad Administrativa a su cargo, realice la verificación física de la obra "Pavimentación a base de concreto hidráulico en calle sin nombre entre calle sin nombre (0+138.7) y calle sin nombre (0+154.7), en la localidad y municipio de Moctezuma" correspondiente al programa "REPUVE". La obra se encuentra ubicada en el municipio de Moctezuma, Sonora.

A continuación, se hace un desglose de las actividades realizadas:

El día 13 de marzo de 2026, me traslade al municipio de Moctezuma, nos presentamos en las oficinas del municipio, para posteriormente comenzar con la verificación física de la obra.

Obra: "Pavimentación a base de concreto hidráulico en calle sin nombre entre calle sin nombre (0+138.7) y calle sin nombre (0+154.7), en la localidad y municipio de Moctezuma"

Acuerdo de ejecución: REPUVE2025-001

Ejecutora: H. Ayuntamiento de Moctezuma

Importe contratado: \$57,000.00

Localidad: Moctezuma.

Municipio: Moctezuma.

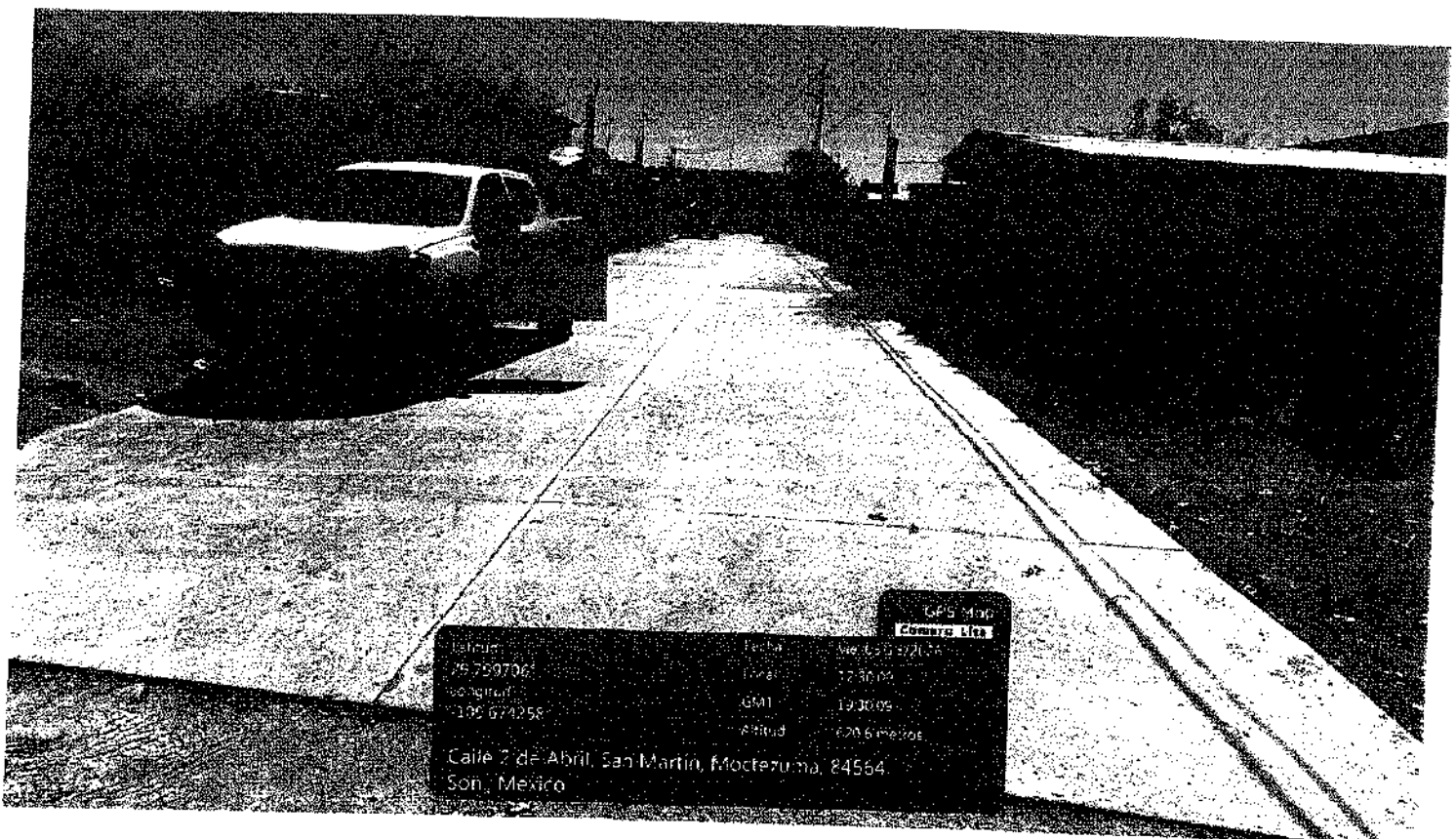

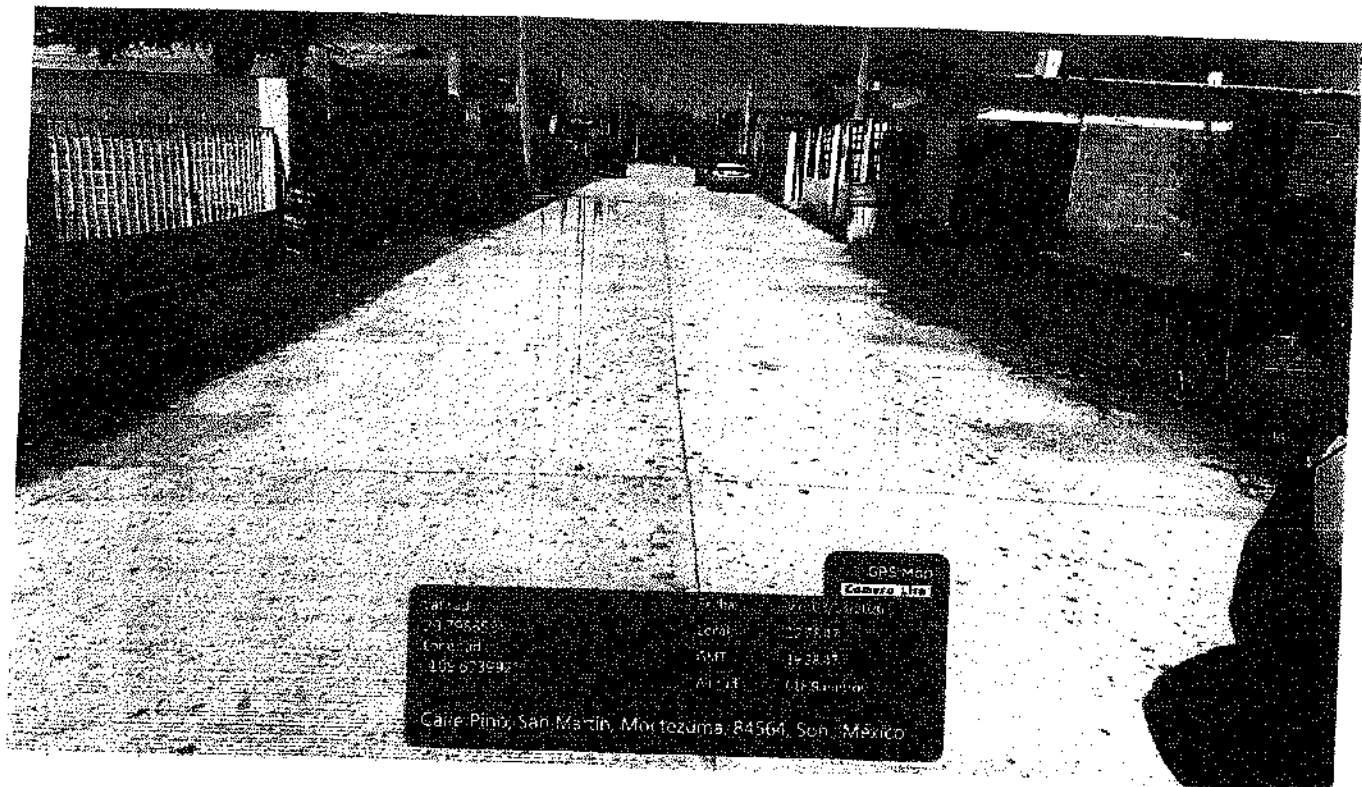
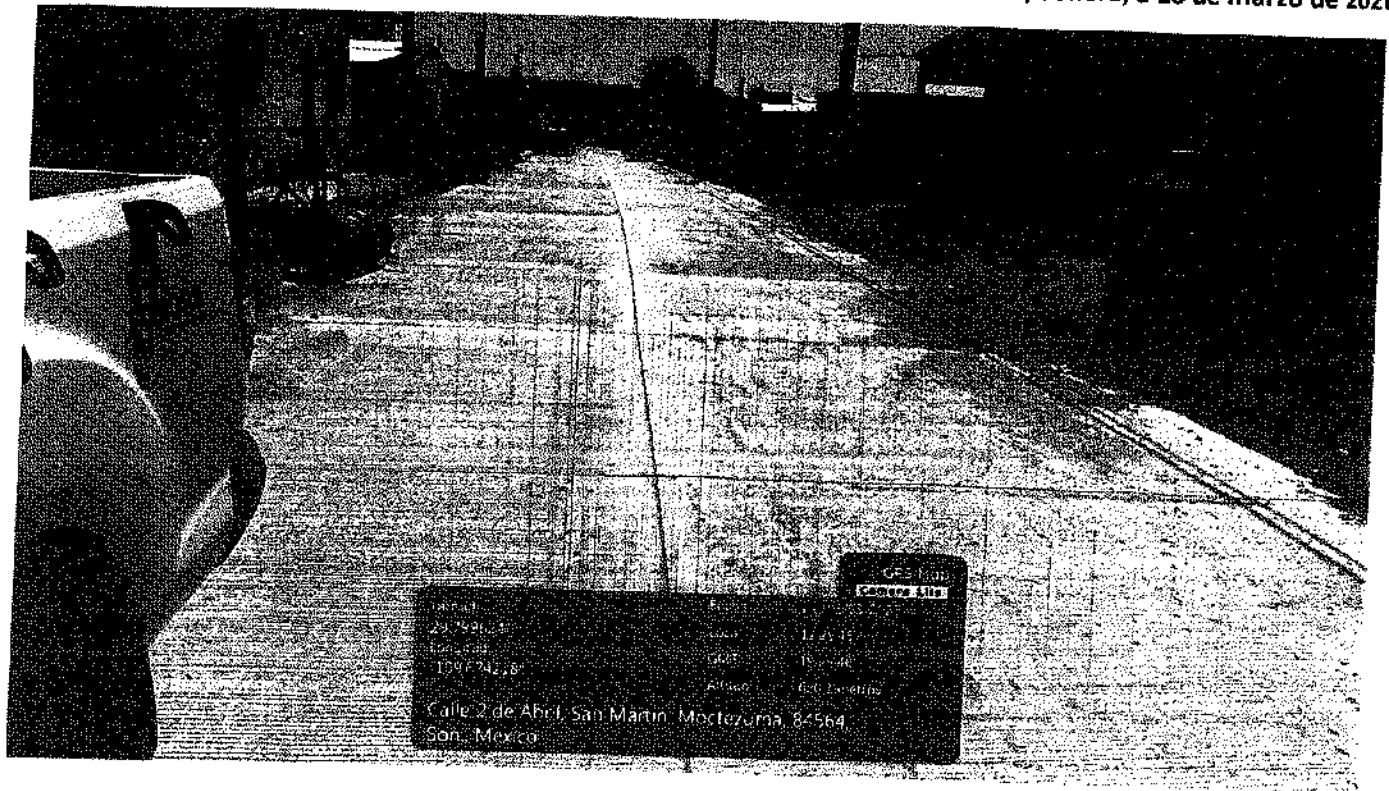

El día 13 de marzo se concluyó con la revisión física para posteriormente trasladarnos a la localidad de Hermosillo, municipio de Hermosillo, Sonora, dando por concluida la comisión.

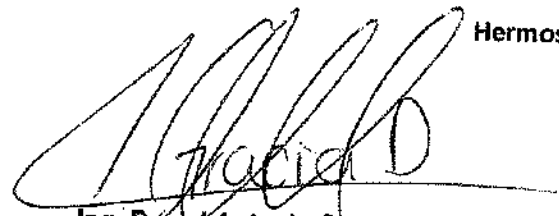

Ing. Daniel Antonio Gracia Vasquez
Coordinador de Auditorías Conjuntas con SFP

Hermosillo, Sonora, 18 de marzo de 2026.

En relación a los gastos no comprobables equivalentes al 10% de la comisión ECOP-DA-0216/2026 con destino al municipio de Moctezuma. Por un importe de \$85.00 pesos, estos gastos fueron pagados en diferentes lugares durante la estancia en Nogales, Sonora; tales como propinas y alimentación sin factura.

Alimentos sin factura	\$85.00 pesos
Propinas	\$0.00 pesos

Total, erogado fuera de comprobación: \$85.00 pesos

ATENTAMENTE

Ing. Daniel Antonio Gracia Vasquez

Vo. Bo.

Ing. Leticia Rascon Cordova.



GOBIERNO
DE SONORA

**BUEN
GOBIERNO**



Dirección General de Evaluación y Control de Obra Pública.
Secretaría Anticorrupción y Buen Gobierno.
Oficio: ECOP-DA-0216/2026.
Hermosillo, Sonora a 10 marzo de 2026.

Asunto: Se comisiona

ING. DANIEL ANTONIO GRACIA VASQUEZ.
Coordinador de Auditorías Conjuntas con SFP.
Presente.

Con fundamento en el Artículo 18, fracción I del Reglamento Interior de esta Secretaría, se le comisiona para que realice la verificación física de la obra "Pavimentación a base de concreto hidráulico en calle sin nombre entre calle sin nombre (0+138.7) y calle sin nombre (0+154.7), en la localidad y municipio de Moctezuma", correspondiente al programa "REPUVE". La obra se encuentra ubicada en el municipio de Moctezuma, Sonora.

Dicha comisión comprende el día 13 de marzo del año en curso, para lo cual dispondrá de 1 día de viáticos sin pernocta con cargo a los recursos del 5 al millar federal, debiendo rendir un informe escrito con las conclusiones respectivas.

El recorrido se realizará en el vehículo Pick Up Chevrolet S-10 con número de placas UY-4461-A, recorriendo 500 km de carretera pavimentada, por lo que deberá coordinarse con el área respectiva para que el vehículo se le proporcione el día 13 de marzo a partir de las 7:00 horas, entregándolo al término de la comisión, de acuerdo a las instrucciones giradas por esta unidad.

Agradeciendo su atención, me reitero a sus órdenes para cualquier duda o aclaración.

Atentamente

ING. LETICIA RASCÓN CÓRDOVA.
Directora General.



**SECRETARÍA ANTICORRUPCIÓN
Y BUEN GOBIERNO**

Dirección General de Evaluación
y Control de Obra Pública



**PRESIDENCIA MUNICIPAL
MOCTEZUMA, SONORA.**

C.c.p. C.R. Verónica Guadalupe Espinoza Mizugay. Directora General de Administración y Control Presupuestal de la S.A.B.G. Presente
Lic. Angela Beatriz Beltrán Figueroa. Directora de Recursos Financieros y Servicios Generales
C.P. Gabriela Campa Cáñez. Subdirectora de Recursos Humanos. Presente.

Archivo

JARL/LMN/BMRE

R. marzo





GOBIERNO
DE SONORA

**BUEN
GOBIERNO**



SOLICITUD DE GASTOS DE VIÁTICOS

FECHA: 10 de marzo de 2026.		CLAVES PRESUPUESTARIAS: 1060000900 1304E103C02133A1 375021 2611EN1300	
ADSCRIPCIÓN: Secretaría Anticorrupción y Buen Gobierno			
UNIDAD RESPONSABLE : 1060000900 Dirección General de Evaluación y Control de Obra Pública			
UNIDAD EJECUTORA: 1304E501C02133A1 FISCAL CTRL EVAL GEST.P			
NOMBRE DEL SERVIDOR PUBLICO COMISIONADO: Ing. Daniel Antonio Gracia Vásquez			
NIVEL: 9C			
No. DE EMPLEADO 46340			
PUESTO FUNCIONAL: Jefe de Departamento			
DESTINO: Moctezuma, Sonora.			
MOTIVO: Se le comisiona para que realice la verificación física de la obra "Pavimentación a base de concreto hidráulico en calle sin nombre entre calle sin nombre (0+138.7) y calle sin nombre (0+154.7), en la localidad y municipio de Moctezuma", correspondiente al programa "REPUVE". La obra se encuentra ubicada en el municipio de Moctezuma, Sonora. Según el oficio de comisión No. ECOP-DA-0216/2026.			
PERIODO DE LA COMISIÓN: 13 de marzo de 2026.		POR INSTRUCCIONES DE: Ing. Leticia Rascon Córdova. Directora General de Evaluación y Control de Obra Pública.	
NÚMERO DE DÍAS	COSTO POR DÍA	TOTAL POR DÍA	
Viáticos sin pernocta: 1 día	\$ 850.00	\$ 850.00	
SUMA TOTAL:		\$ 850.00	
OBSERVACIONES: con cargo a los recursos del 5 al millar federal.			
RECIBÍ DE LA CAJA DE GOBIERNO LA CANTIDAD DE: \$850.00 (Ochocientos cincuenta pesos 00/100 M.N.)			
SERVIDOR PUBLICO COMISIONADO	SOLICITA - RECIBE	AUTORIZA	
 ING. DANIEL ANTONIO GRACIA VASQUEZ RFC GAVD940613RU0	C.P. VERÓNICA GUADALUPE ESPINOZA MIZUGAY DIRECTORA GENERAL DE ADMINISTRACIÓN Y CONTROL PRESUPUESTAL	 ING. LETICIA RASCON CORDOVA DIRECTORA GENERAL DE EVALUACIÓN Y CONTROL DE OBRA PÚBLICA.	

R

haci